

विषय - संस्कृत कक्षा - नवमी सैम्पल पेपर अवधि: - होरात्रयम् अंका: - 80

अस्मिन् प्रश्नपत्रे चत्वारः पृष्ठाः चतुर्दश प्रश्नानि च सन्ति ।

‘खण्ड क’ अपठित अवबोधनम्

10

प्र.1 अधोलिखितम् अनुच्छेदं पठित्वा प्रदत्त प्रश्नानां उत्तराणि लिखत -

नारी सर्वविधं कल्याणं हितं च करोति। सा जननीव रक्षति, गुरुरिव शिक्षते, शुभेषु कार्येषु प्रेरयति, कान्तेव अभिरमयति च। सा त्यागस्य दयावक्षिण्ययोः, करुणायाः, ममतायाः, स्नेहस्य पवित्रतायश्च साक्षात् प्रतिमा। एतादृशी महिमामयी नारी जननी, भगिनी, पुत्री, पत्नी इव च अनेकरूपता भजते। सा एव स्वपत्युः सुखदुःखवस्थासु समरसा सती तम् अतिस्नेहेन परिचरति, विविधकार्येषु तस्य साहाय्यं करोति। अस्मिन् जगति कोऽपि अन्यः भार्यातुल्यः सखा न वर्तते।

एकपदेन उत्तरत -

$\frac{1}{2} \times 4 = 2$

- 1 नारी सर्वविधं किम् करोति?
- 2 अस्मिन् जगति भार्यातुल्यः कः न वर्तते?
- 3 सा स्वपत्युः केषु साहाय्यं करोति?
- 4 जननीव का रक्षति?

पूर्णवाक्येन उत्तरत -

$2 \times 2 = 4$

नारी केन प्रकारेण स्वपत्युः सहायतां करोति?
नारी कस्य साक्षात् प्रतिमा अस्ति?

यथानिर्देशम् उत्तरत -

$\frac{1}{2} \times 2 = 2$

- 1 ‘परिचरति’ इति क्रियायाः कर्तृपदं किम्? (क) स्वपत्युः (ख) समरसा (ग) अतिस्नेहेन (घ) पत्नी
 - 2 ‘मित्रम्’ इति पदस्य अत्र किं पर्यायपदं? (क) सखा (ख) जननी (ग) कान्तेव (घ) पत्युः
 - 3 ‘रिपुः’ इति पदस्य किं विलोमपदं? (क) गुरुः (ख) सखा (ग) कान्तेव (घ) जननी
 - 4 नारी - अस्य पदस्य विशेषणं किम्? (क) महिमामयी (ख) भगिनी (ग) जननी (घ) पुत्री
- अस्य गद्यांशस्य उचितं शीर्षकं दीयताम्

2

‘खण्ड ख’ रचनात्मक कार्यम्

15

प्र. 2 चित्रं दृष्ट्वा मञ्जूषायाः सहायतया पञ्च वाक्यानि लिखत -

$2 \times 5 = 10$

मञ्जूषा - क्षालयन्ति अवकरः, वस्त्राणि, विषाक्तानि, नदी, क्षिपन्ति, पीत्वा, तिस्रः,

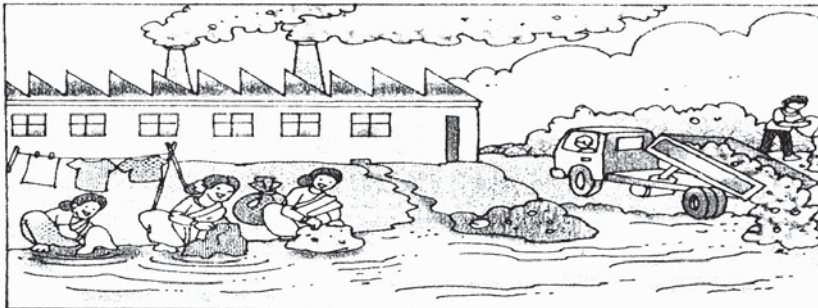

अथवा

मञ्जूषायां प्रदत्त शब्दानाम् सहायतया 'स्वच्छता विषयम् अधिकृत्य पञ्च वाक्यानि लिखत -

2×5 =10

मञ्जूषा - स्वच्छतायाः अवकरपात्रेषु , उद्यानेषु , मार्गेषु इतस्ततः, कर्तव्यम्, आवश्यकता , महती क्षेपणीयम्

प्र. 3 सद्वृत्तप्रमाणपत्रं प्राप्त्यर्थं विद्यालयस्य प्रधानाचार्यं पत्रं लिखत ।

1/2 × 10 = 5

माननीया मुख्याध्यापिका जी,

सलवान पब्लिक विद्यालयः

गुरुग्राम

सेवायाम् इदम् (1)..... यत् मया (2) एव (3) भवतः (4) प्रावेशिकी परीक्षा द्वितीय श्रेण्याम् (5) । मम विद्यालयस्य नवम् कक्षायाः क्रमांकः (6) इति अभूत् । अहम् पादकन्दुक क्रीडायाः प्रमुखः क्रीडकः आसम् । (7) आचरणम् (8) आसीत् । इदानीम् अहम् काञ्चन सेवाम् लब्धुम् यत्नवान् । कृपया (9) मम सद्वृत्त प्रमाणपत्रं मम परिचयेन प्रेषणीयम् । धन्यवादः । (10) प्रियः शिष्यः

मञ्जूषा:- यथाशीघ्रम्, निवेदनम्, विद्यालयात्, मम, अस्मिन्, त्रिंशत्, विशुद्धम्, वर्षे, उत्तीर्णा, भवदीयः

'खण्ड ग' अनुप्रयुक्तम् व्याकरणम्

25

प्र. 4 प्रदत्त विकल्पेभ्यः उचितम् उत्तरम् चित्वा लिखत -

1×3 =3

- 1 'ओ' वर्णस्य किम् उच्चारणस्थलम् अस्ति ? (अ) मूर्धा (आ) कण्ठः (इ) तालु (ई) ओष्ठ
- 2 'गजः' इति पदे तालव्यः वर्णः किम् अस्ति ? (अ) ज (आ) ग (इ) ह (ई) अ
- 3 'कृपा' इति पदे मूर्धन्य वर्णः किम् अस्ति ? (अ) क (आ) ऋ (इ) ए (ई) आ

प्र. 5 अ प्रदत्त विकल्पेभ्यः उचितम् उत्तरम् चित्वा लिखत-

1/2 × 2 = 1

- 1 विद्यार्थी = व् + इ + द् + आ + र् + थ् + ई (अ) घा (आ) घ (इ) य
- 2 विज्ञान = व् + इ + + ज् + आ + न् + अ (अ) ग् (आ) ज् (इ) झ

प्र. 5आ प्रदत्तविकलेभ्यः उचितम् उत्तरम् चित्वा वर्ण संयोजनम् कुरुत ।

1/2 × 2 = 2

- 1 श + र् + ई + म् + आ + न् + अ
- 2 ग् + अ + र् + ज् + अ + त् + इ

प्र. 6 अधोलिखितेषु वाक्येषु प्रदत्तविकलेभ्यः उचितम् उत्तरम् चित्वा रिक्तस्थानानि पूरयत

1×4 =4

- i भवन्तौ अधुनैव आपणम् । (अ) गच्छतम् (आ) गच्छताम् (इ) गच्छाव
- ii इमं घटं स्वगृहं । (अ) नयतु (आ) नयामि (इ) नय
- iii वीना स्वपितरम् पत्रं । (अ) लिखेत् (आ) लिखेः (इ) लिखेयम्
- iv शिशुः दुग्धं । (अ) पिबतु (आ) पिब (इ) पिबानि

प्र. 7 अधोलिखितेषु वाक्येषु प्रदत्तविकलेभ्यः उचितम् उत्तरम् चित्वा रिक्तस्थानानि पूरयत

1×4 =4

- 1 एते सन्ति । (अ) विद्वान् (आ) विद्वांसः (इ) विद्वाना
- 2 पुत्रः वनम् गच्छति । (अ) राज्ञः (आ) राज्ञि (इ) राजानः
- 3 विश्वसेत् । (अ) आत्मने (आ) आत्मानम् (इ) आत्मनि
- 4 प्रकाशेन अन्धकारः नश्यति । (अ) भानुम् (आ) भानोः (इ) भानवे

प्र०8 प्रदत्तविकलेभ्यः उचितम् उत्तरम् चित्वा रिक्तस्थानं पूरयत 1×4 =4

- 1 अहम् रक्तदुर्गम् दृष्ट्वान् (अ) दृश + क्त (आ) दृश + क्तवतु (इ) दृश + क्त्वा
- 2 छात्रैः कथा पठ् + क्त । (अ) पठितः (आ) पठिता (इ) पठितम्
- 3 कन्या पठितुम् विद्यालयम् गच्छति (अ) पठ् + क्त्वा (आ) पठ् + क्तवतु (इ) पठ् + त्वा
- 4 सः धाव् + शतृ पतति । (अ) धावत् (आ) धावती (इ) धावन्

प्र०9 प्रदत्त स्थूलपदेभ्यः उचितम् उत्तरम् चित्वा लिखत - 1×3 =3

- 1 कवीश्वरः कालिदासः आसीत् । (अ) कवी + ईश्वरः (आ) कवीश + वरः (इ) कवि + ईश्वरः
- 2 नदी + अत्र वहति । (अ) नद्यत्र (आ) नदीत्र (इ) नदयत्र
- 3 मम अम्बा निर + रोगी भूत्वा गृहं प्रत्यागच्छत् । (अ) निरोगी (आ) नीरोगी (इ) निरोगी

प्र०10 प्रदत्तविकलेभ्यः उचितम् उत्तरम् चित्वा रिक्तस्थानानि पूरयत 1×4 =4

- 1 सौरभः प्रवीणा । (अ) अध्ययनं (आ) अध्ययनस्य (इ) अध्ययने
- 2 सीमा पृष्ठतः गच्छति । (अ) कस्मै (आ) कस्याः (इ) कस्मिन्
- 3 वहिः बालकाः क्रीडन्ति । (अ) विद्यालयात् (आ) विद्यालयस्य (इ) विद्यालयाय
- 4 स्वाहा । (अ) देवाय (आ) देवेन (इ) देवात्

‘ खण्ड घ ’ पठित बोधनम्

30

प्र०11 अधोलिखितम् गद्यांशं पठित्वा प्रदत्त प्रश्नानां उत्तराणि लिखत -

अन्येद्युः स मुनिः समन्विष्य तं धर्मव्याधं विपणिस्थं मांसानि विक्रीणन्तम् उपागच्छत् । धर्मव्याधश्च दृष्ट्वा एव तं मुनिम् अभाषत् “ ब्रह्मन्! किम् पतिव्रतया तया इह त्वम् प्रेषितः ” ? तत् आकर्ण्य स मुनिर्विस्मितः तं धर्मव्याधम् अवदत्- “ भद्र! मांसविक्रयिणः ते कथम् ईदृशम् विज्ञानम् ” ? धर्मव्याधः अवदत्- “ ब्रह्मन्! अहम् मातापित्रोर्भक्तः । तौ हि मम् परायणम् । अहम् तौ स्नापयित्वा स्नामि, भोजयित्वा भोजनम् स्वीकरोमि । शाययित्वा च स्वपिमि । तेन मे एतादृशम् विज्ञानम् अन्यहतानाम् च मृगादीनाम् मांसानि स्वधर्मम् इति मत्वा वृत्त्यर्थम् विक्रीणे , न तु धनलिप्सया । हे मुने! ज्ञानविघ्नोऽहङ्कारः । अतः स्वधर्मम् चर, येन आशु परं श्रेयः अवाप्स्यसि ”

एकपदेन उत्तरत -

1×2 =2

‘अहम् मातापित्रोर्भक्तः’ इति कः अवदत्?

अहंकारः कस्मिन् विघ्नः?

पूर्णवाक्येन उत्तरत -

1×2 =2

मुनिर्विस्मितः तं धर्मव्याधम् किम् अवदत्?

यथानिर्देशम् उत्तरत -

½×4 =2

i पतिव्रतया तया अत्र किम् विशेष्य पदं?

ii ‘लिप्सया’ पदे मूलपदं किम् ?

iii ‘ तौ हि मम् परायणम् ’ अत्र तौ पदं काभ्याम् प्रयुक्तं?

iv

‘समन्विष्य’ पदे कः प्रत्ययः ?

आ

अधोलिखितम् नाट्यांशं पठित्वा प्रदत्त प्रश्नानां उत्तराणि लिखत -

1 रामः - मे शापितो न परिरक्षसि चेत् स्वराज्यम् ।

भरतः - हन्तः! अनुत्तरम् अभिहितम् । भवतु समयतः ते राज्यं परिपालयामि ।

रामः - वत्स! कः समयः?

भरतः - मम हस्ते निक्षिप्तं तव राज्यं चतुर्दशवर्षान्ते प्रतिगृहीतुम् इच्छामि ।

रामः - एवमस्तु

भरतः - आर्य! अन्यपि वरं हर्तुम् इच्छामि ।

रामः - वत्सः ! किमिच्छसि? किमहं ददामि? किम् अहम् अनुष्ठास्यामि?

भरतः - पादोपभुक्ते तव पादुके मे एते प्रयच्छ प्रणताय मूर्ध्ना ।
यावद् भवानेष्यति कार्यसिद्धिं तावद्भविष्याम्यनयोर्विधेयः ।

(स्वगतम् भो) हन्त भोः!

सुचिरेणापि कालेन यशःकिञ्चिन्मयाजितम् । अचिरेणैव कालेन भरतेनाद्य सञ्चितम् । ।

एकपदेन उत्तरत -

$\frac{1}{2} \times 4 = 2$

i

भरतः समयतः किम् परिपालयति?

ii

भरतः अन्य किं हर्तुं इच्छति?

iii

कः अनुत्तरः अभिहितः?

iv

भरतः राज्यम् कति वर्षाणाम् अन्ते प्रतिगृहीतुम् इच्छति?

पूर्णवाक्येन उत्तरत -

$1 \times 2 = 2$

i

भरतस्य कः समयः आसीत्?

ii

भरतः रामस्य पादुके किमर्थम् इच्छति?

यथानिर्देशम् उत्तरत -

$1 \times 2 = 2$

i

सुचिरेण पदस्य विपर्ययपदम् श्लोकात् चित्वा लिखत ।

ii

‘समयतः ते राज्यं’ अत्र ते पदं कस्मै आगतम्?

इ

अधोलिखितम् श्लोकम् पठित्वा प्रदत्त प्रश्नानां उत्तराणि लिखत -

धत्ते भरं कुमुदपत्रफलावलीनां घर्मव्यथां वहति शीतभवां रूजं च ।

यो सर्वमर्पयति चान्यसुखस्य हेतोः, तस्मै वदान्यगुरवे तरवे नमोऽस्तु ।

एकपदेन उत्तरत -

$1 \times 2 = 2$

i

अन्यसुखस्य हेतोः सर्वम् कः अर्पयति?

ii

कस्मै नमोऽस्तु?

पूर्णवाक्येन उत्तरत -

$2 \times 1 = 2$

i

तरुः केषां भरं धत्ते?

भाषिक कार्यम्

$1 \times 2 = 2$

i

‘यच्छति’ इति पदस्य किं पर्यायपदं अत्र प्रयुक्तम्?

ii

‘वृक्षाय’ इत्यर्थे किम् पदं अत्र प्रयुक्तम्?

प्र०12 अधोलिखितयोः श्लोकयापः अन्वयं रिक्तस्थानानि पूरयत -

$\frac{1}{2} \times 4 = 2$

अ छायामनयस्य कुर्वन्ति तिष्ठन्ति स्वयमातपे ।

फलान्यपि परार्थाय वृक्षाः सत्पुरुषा इव ।

अन्वय - अन्यस्य 1... कुर्वन्ति स्वयं च आतपे 2 ... वृक्षाः 3 ... इव फलानि अपि 4...यच्छन्ति ।

आ अनेकसंशयोच्छेदि परोक्षार्थस्य दर्शकम् ।

$\frac{1}{2} \times 4 = 2$

सर्वस्य लोचनं शास्त्रं यस्य नास्त्यन्ध एव सः

अन्वय : - शास्त्रम् सर्वस्य 1 परोक्षार्थस्य दर्शकम् (अस्ति) । यस्य न अस्ति सः 2

.....एव (भवति)

प्र०13 स्थूलपदानि आधारिकृत्य प्रश्ननिर्माणं कुरुत -

$1 \times 4 = 4$

i मुनिना बलाका भस्मीकृता ।

(अ) केन (आ) कया (इ) कस्याः

ii मुनिः ताम् प्रणम्य तद्गृहात् निरगच्छत् ।

(अ) कुत्र (आ) कुतः (इ) कस्मात्

iii भवत्कीर्तिः दिक्षुः प्रसारम् आप्नोतु ।

(क) का (ख) कथं (ग) कः

iv लक्ष्मीधरेण राज्ञे आशीर्वादः दीयते ।

(क) कस्मै (ख) कम् (ग) के

प्र०14 प्रसंगानुसारं अर्थं लिखत -

$1 \times 4 = 4$

i नगरपालं समाहूय आदिशयताम् ।

(क) उक्ता (ख) आह्वानम् कृत्वा (ग) उपसृत्य

ii 'अधीत्य' इति पदस्य विलोमपदं चित्वा लिखत

(क) पठित्वा (ख) अनधीत्य (ग) संपट्य

iii जनाः मह्यम् स्नेहं ददाति

(क) नेहं (ख) तैलं (ग) शक्तिं

iv एव पतिव्रतया सः मुनिः अभिहितः ।

(क) प्रताडितः (ख) उक्तः (ग) अधिक्षिप्तः

SALWAN PUBLIC SCHOOL, GURGAON

2017-18

Subject: French Class: IX Revision Paper Time Duration:3 hours M.M.80

This paper contains 4 printed pages and 17 questions.

General instructions:

The answers are to be written on a supplementary sheet.

The question paper is divided into 4 parts:

Section A: Compréhension Écrite 10 marks

Section B: Expression Écrite 20 marks

Section C: Grammaire 30 marks

Section D: Littérature 20 marks

SECTION A : COMPRÉHENSION ÉCRITE

Q1. Lisez le texte et répondez aux questions :

Marianne vit à Montréal depuis quinze ans. Elle est arrivée ici à l'âge de cinq ans. Son père est médecin et sa mère est infirmière. Marianne vient de finir ses études. Elle travaille dans une agence de voyages. Elle aime son travail parce qu'elle rencontre beaucoup de gens. Comme la famille de Marianne, il y a beaucoup d'autres familles françaises qui vivent au Québec. Tous ces Français immigrés veulent retourner en France quand ils auront gagné assez d'argent. Les parents de Marianne aussi. Mais Marianne, qu'est-ce qu'elle pense ? Elle aime bien la France. Elle est déjà allée deux fois dans ce pays. Mais pour elle, la vie c'est à Montréal. C'est ici qu'elle a tous ses souvenirs d'enfance avec ses voisins, ses chers amis...Et maintenant elle ne peut pas imaginer sa nouvelle vie en France sans ces chers souvenirs

- (a) Dites vrai ou faux : 2
- i) La mère de Marianne ne travaille pas. _____
 - ii) Le travail de Marianne n'est pas intéressant. _____
 - iii) Elle n'a jamais visité la France. _____
 - iv) Elle veut vivre à Montréal. _____
- (b) Complétez avec les mots du texte : 4
- i) Cette semaine, il ne fait pas de soleil _____ trois jours.
(depuis / deux fois / maintenant)
 - ii) J'ai _____ de disques. Je n'ai pas besoin d'autres disques. (bien / assez / depuis)

- iii) Les photos des voyages deviennent de jolis _____ quand on les regarde après quelques mois. (enfance / souvenirs / agence)
- iv) Les étudiants trouvent difficile d'_____ les situations données par leurs profs. (enfance / immigrés / imaginer).
- (c) Cherchez dans le texte : 4
- i) Le synonyme de 'habitent' : _____ (voisin / vivent / veulent)
- ii) Le synonyme de 'rentrer': _____ (retourner / arriver / travailler)
- iii) La forme nominale du verbe 'vivre': _____ (vie / vit / veulent)
- iv) Le contraire de 'ancienne': _____ (cinq ans / nouvelle / deux fois)

SECTION B : EXPRESSION ÉCRITE

- Q2** **Ecrivez une lettre d'environ 80 mots à votre ami(e) et décrivez-lui une fête française/indienne.** 5
- Q3** **Remettez le dialogue en ordre.** 5
- Pauline- OÙ est-ce que tu es instituteur, maintenant ?
- Pauline- Tu n'as pas de problème de discipline ?
- Peter- Dans un petit village de l'Est.
- Pauline- Est-ce que tu es content de ton nouveau travail ?
- Peter- Non, je n'ai aucun problème de discipline. C'est justement l'avantage d'être dans un petit village !
- Peter- Oui, c'est exactement ce que je voulais faire !
- Q4.** **Lisa est à Goa pendant ses vacances de Noël. Elle écrit une carte postale à ses parents qui habitent à Paris. Rédigez cette carte postale. (30-35 mots mots)** 5
- Q5.** **Ecrivez la recette d'un plat de votre choix. (30-35 mots mots)** 5

SECTION C : GRAMMAIRE

- Q6.** **Remplacez les mots soulignés avec les pronoms directs,indirects,toniques 'y' ou 'en' :** 5
- (a) Ma tante viendra de Paris et elle va rester chez Henri.
- (b) Non, il ne prend pas de poulet au diner.
- (c) Je viens d'acheter de la viande chez Myna et Paul.
- (d) J'achète un kilo de bananes au supermarché.
- (e) Cet homme donne le pourboire au serveur.

- Q7. Trouvez les questions :** **5**
- (a) Oui, j'aime les gâteaux.
 - (b) Je ne veux pas aller au cinéma.
 - (c) Je vais chez mon ami pour jouer.
 - (d) M. Dupont et ses amis viennent chez nous.
 - (e) Non, merci, je viens de manger.
- Q8. Retrouvez les phrases :** **3**
- (a) était/ si / fille / elle / le / gentille / la / poliment / à / monde / parlerait / tout.
 - (b) ai / invité / mes / amis / j' / tous / moi / chez.
 - (c) donner / il / ce / leur / va / samedi.
- Q9. Mettez les verbs entre parentheses aux temps qui conviennent :** **5**
- (a) Quand je.....(regarder) la télé, elle est entrée.
 - (b) Hier, nous.....(aller) voir un très bon film.
 - (c) Si elle avait de l'argent, elle(faire) le tour du monde.
 - (d) Je n'ai plus envie de manger. Je(venir)(prendre) mon petit déjeuner.
 - (e) Demain, nous.....(venir) à 5h du matin.
- Q10 Répondez au négatif :** **5**
- (a) Tu as vu quelqu'un devant la porte?
 - (b) Avez-vous déjà mangé le gâteau?
 - (c) Le professeur dit quelque chose aux étudiants?
 - (d) Tu fais toujours tes devoirs?
 - (e) Boit-il du vin?
- Q11. Complétez en utilisant les pronoms relatifs simples(qui, que et où) :** **5**
- (a) La ville.....j'ai fait beaucoup de shopping est très bonne.
 - (b) C'était mon amiest venu me voir.
 - (c) Le travailtu fais est très intéressant.
 - (d) L'Inde est un pays se trouve beaucoup de monuments.
 - (e) Le chien est sur la table est méchant.
- Q12. Corrigez les fautes :** **2**
- (a) **Tu as lavée la voiture que était sale.**
 - (b) **Ces fleurs sont jolis. Regarde-leur.**

SECTION D : LITTÉRATURE

Q13 Répondez aux questions suivantes : **5**

- (a) Que faites-vous avec votre argent de poche?
- (b) Nommez trois fromages français.
- (c) Que fait-on le premier jour de Mai?
- (d) Que peut-on acheter à la boulangerie?
- (e) Qui est Céline Dion? Nommez une chanson connue d'elle.

Q14 Reliez les colonnes : **2**

- | | |
|---------------------------------|-------------------|
| (a) Les étrennes | Francophone |
| (b) Personne qui parle français | Piscine |
| (c) Pâques | oeufs en chocolat |
| (d) Natation | De petits cadeaux |

Q15. Dites <<Vrai ou Faux>> **3**

- (a) On mange la dinde aux marrons pendant la réveillon "....."
- (b) Les tâches ménagères, ça veut dire faire des travaux à la maison
- (c) Nous allons à la poste pour voir un match de foot.....
- (d) L'entrée est le plat servi au début du repas.....
- (e) "La vache qui rit" est un vin français.....
- (f) Nous portons le manteau en été.....

Q16. Choisissez la bonne réponse : **5**

- (a) Voulez-vous unde gâteau.(morceau / litre / gramme)
- (b) On a besoin de (une carte d'identité / l'autorisation des parents / premier versement / tous) pour ouvrir un compte.
- (c) Nous utilisonspour boire de l'eau.(l'assiette / le couteau / le verre)
- (d)est la fête nationale de la France.(Le 14 juillet / Le 14 novembre / Le 14 février)
- (e) Le contraire de "mettre au feu" (retirer du feu / prendre le feu / laisser au feu)

Q17. Complétez : **5**

- (a) Le est le repas qu'on prend le 31 décembre/le jour de l'an/le Noël.
- (b) On reçoit en ouvrant un compte sur livret
- (c) Tintin est une française.
- (d) On retire de l'argent au
- (e) Le synonyme de "Boulot" est